

PLANIMETRÍA ESTADO FINAL FINCA RESULTANTE DE LA AGRUPACIÓN

FINCA "C" Resultante de agrupación de las fincas registrales Nº 4.340 + 4.341
Ref. catastral: 07024A014002520000PM + 07024A014002530000PO
SUP. TOTAL: 58.842,07m²
Calif. suelo según NNSS Sup. rústico= 18.098,81m ² Sup. anei= 40.743,26m ²
Propietario: Juan Riera Mayans Esperanza Serra Mayans

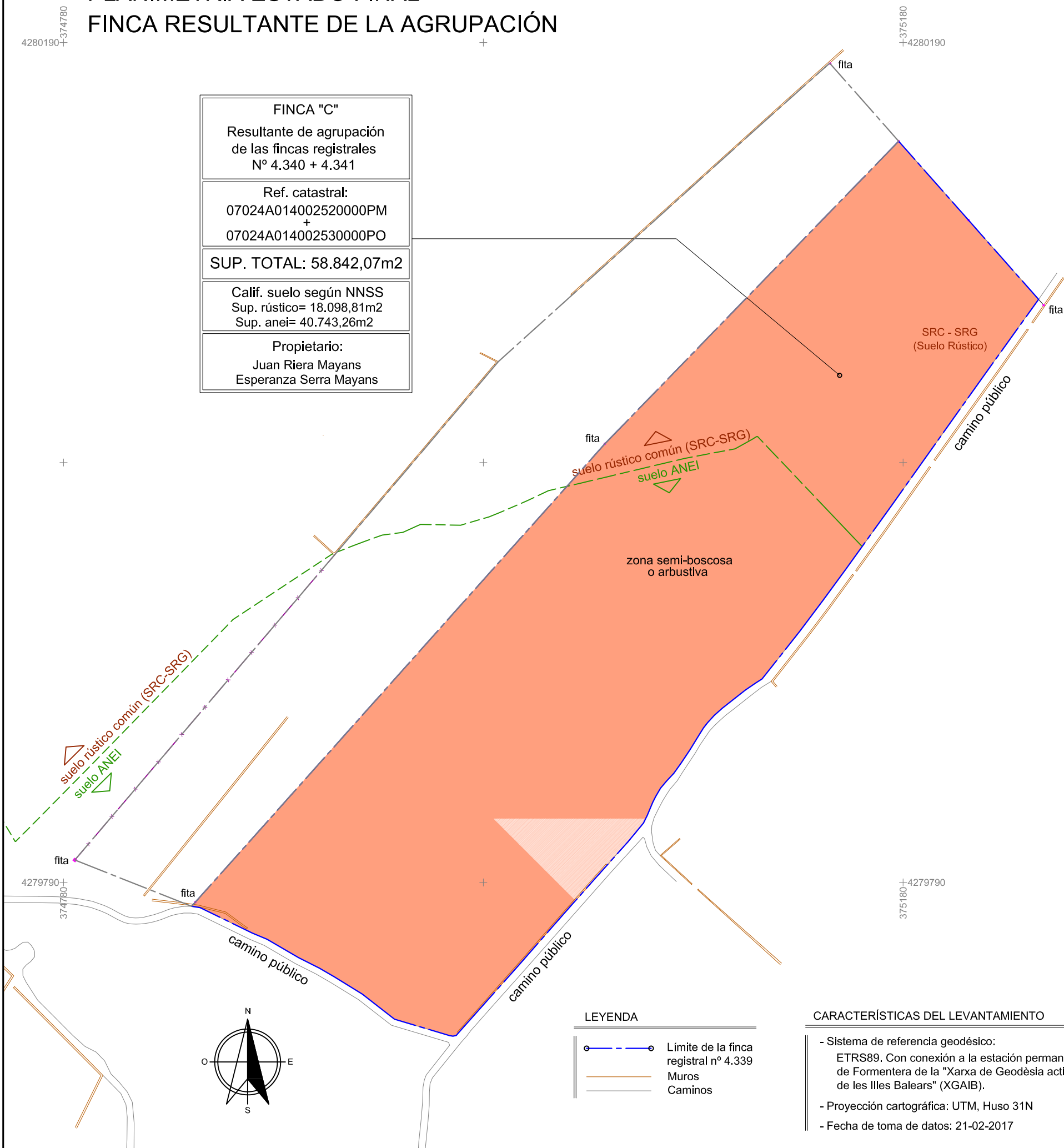

LEYENDA

	Límite de la finca registral nº 4.339
	Muros
	Caminos

- CARACTERÍSTICAS DEL LEVANTAMIENTO**
- Sistema de referencia geodésico: ETRS89. Con conexión a la estación permanente de Formentera de la "Xarxa de Geodèsia activa de les Illes Balears" (XGAIB).
 - Proyección cartográfica: UTM, Huso 31N
 - Fecha de toma de datos: 21-02-2017

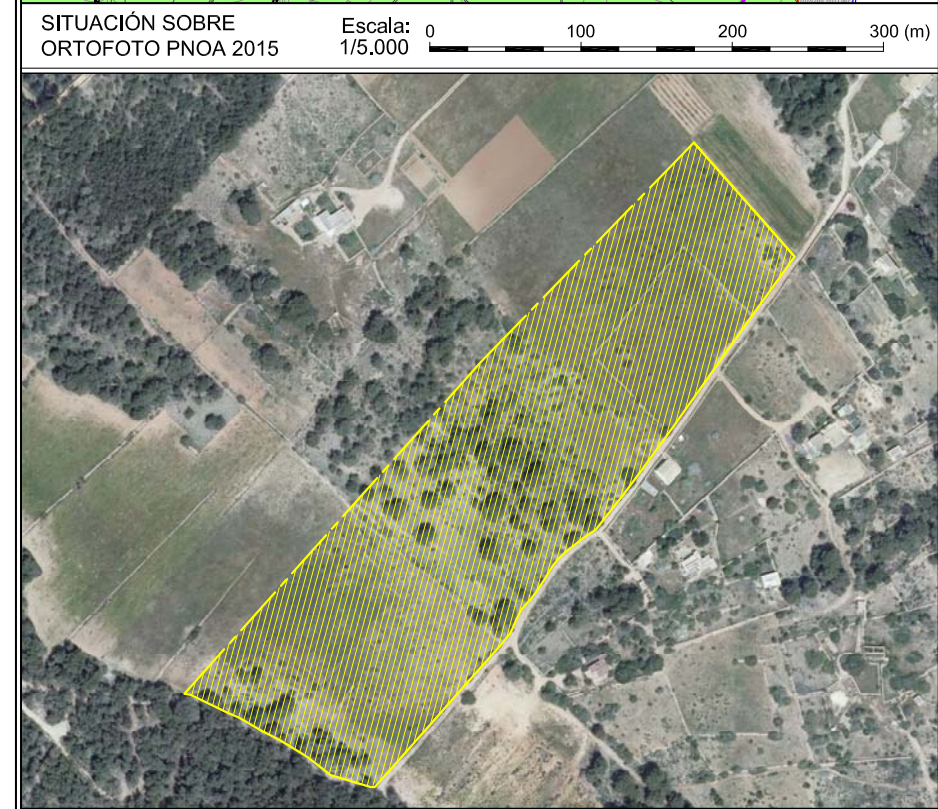
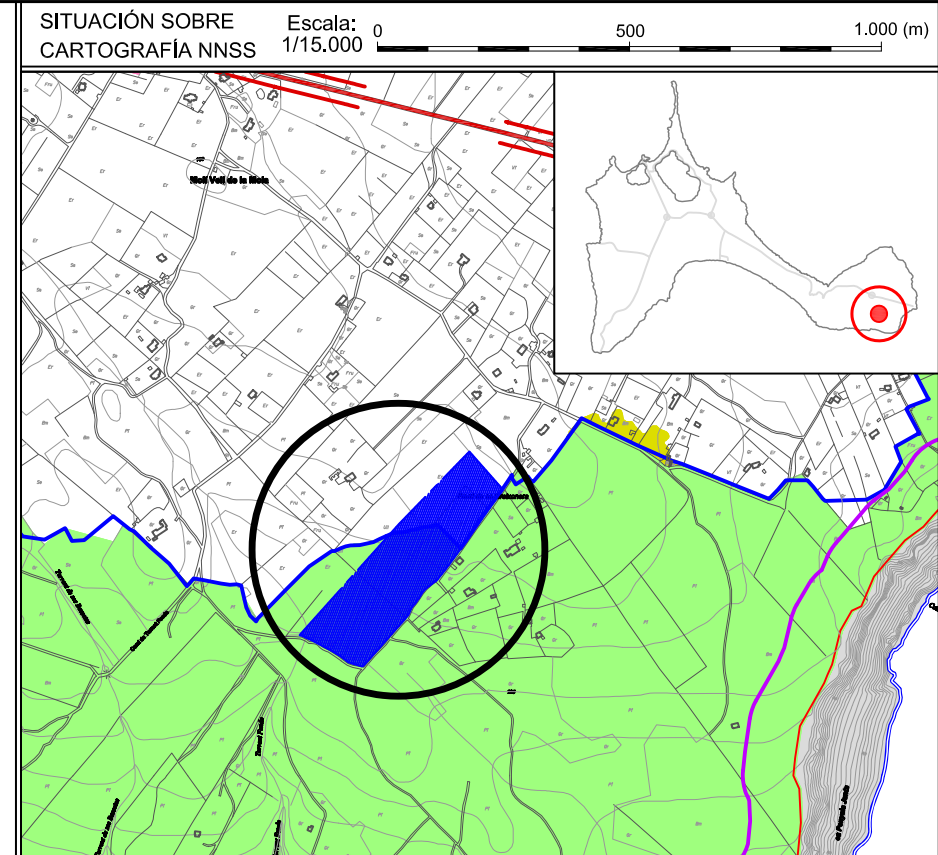

Trabajo: EXPEDIENTE DE AGRUPACIÓN PLANIMETRÍA ESTADO FINAL. FINCA RESULTANTE DE LA AGRUPACIÓN				
Datos del plano	Plano nº: 01	Hoja: 2 de 2		
Situación:		Archivo: 18922 Planimetría estado final		Fecha realizado: 09 - 12 - 2022
FINCA "ES TORRENT FONDO" VÉENDA DE SA TALAIIASSA. PAR. DEL PILAR REF. CATASTRAL: 07024A014002520000PM REF. CATASTRAL: 07024A014002530000PO T.M. DE FORMENTERA - ILLES BALEARS		Sustituye a:		Escala: (ISO A3) 1:2000 0 50 100 (m)