

PLANIMETRÍA ESTADO INICIAL FINCAS PREVIO A AGRUPACIÓN

FINCA REGISTRAL Nº 4.340 Porción finca "Es Torrent Fondo"
Ref. catastral: 07024A014002520000PM
SUP. TOTAL: 28.758,18m ² Sup. según registro: 29.372m ²
Calif. suelo según NNSS Sup. SRC-SRG= 10.013,10m ² Sup. SRP-ANEI= 18.745,08m ²
Propietario: Juan Riera Mayans

FINCA REGISTRAL Nº 4.341 Porción finca "Es Torrent Fondo"
Ref. catastral: 07024A014002530000PO
SUP. TOTAL: 30.083,89m ² Sup. según registro: 29.372m ²
Calif. suelo según NNSS Sup. SRC-SRG= 8.085,71m ² Sup. SRP-ANEI= 21.998,18m ²
Propietario: Esperanza Serra Mayans

LEYENDA

	Límite de la finca registral nº 4.339
	Muros
	Caminos

CARACTERÍSTICAS DEL LEVANTAMIENTO

- Sistema de referencia geodésico: ETRS89. Con conexión a la estación permanente de Formentera de la "Xarxa de Geodèsia activa de les Illes Balears" (XGAIB).
- Proyección cartogràfica: UTM, Huso 31N
- Fecha de toma de datos: 21-02-2017

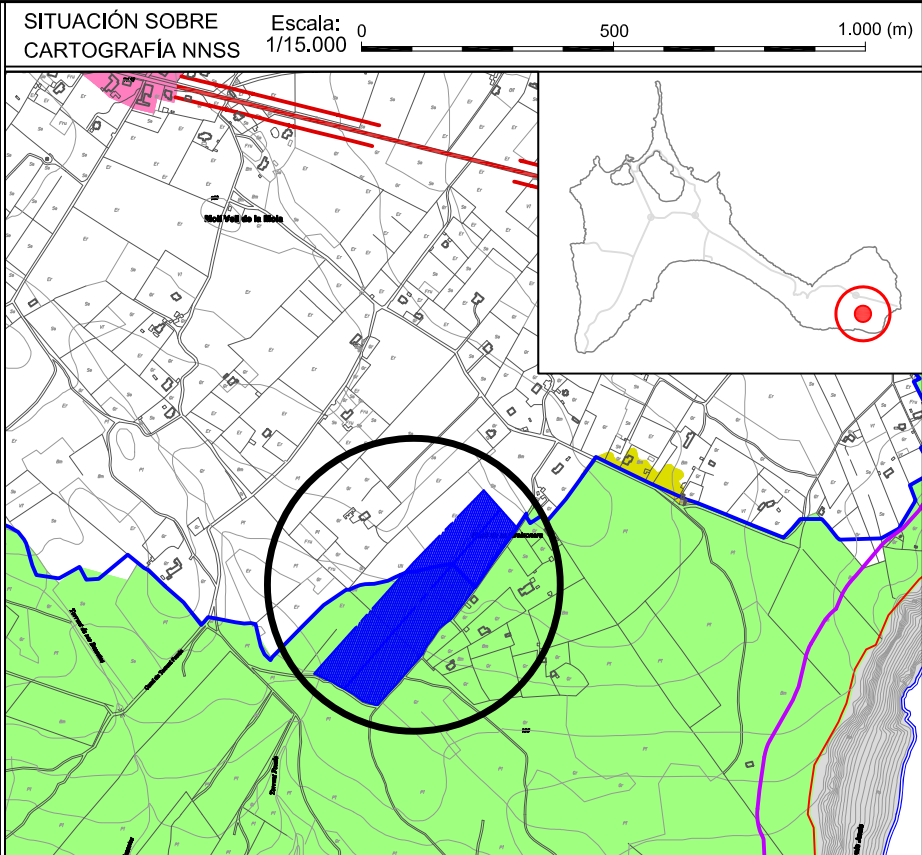
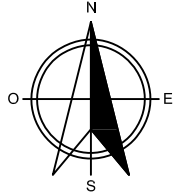

SITUACIÓN SOBRE ORTOFOTO PNOA 2015 Escala: 0 100 200 300 (m)
1/5.000

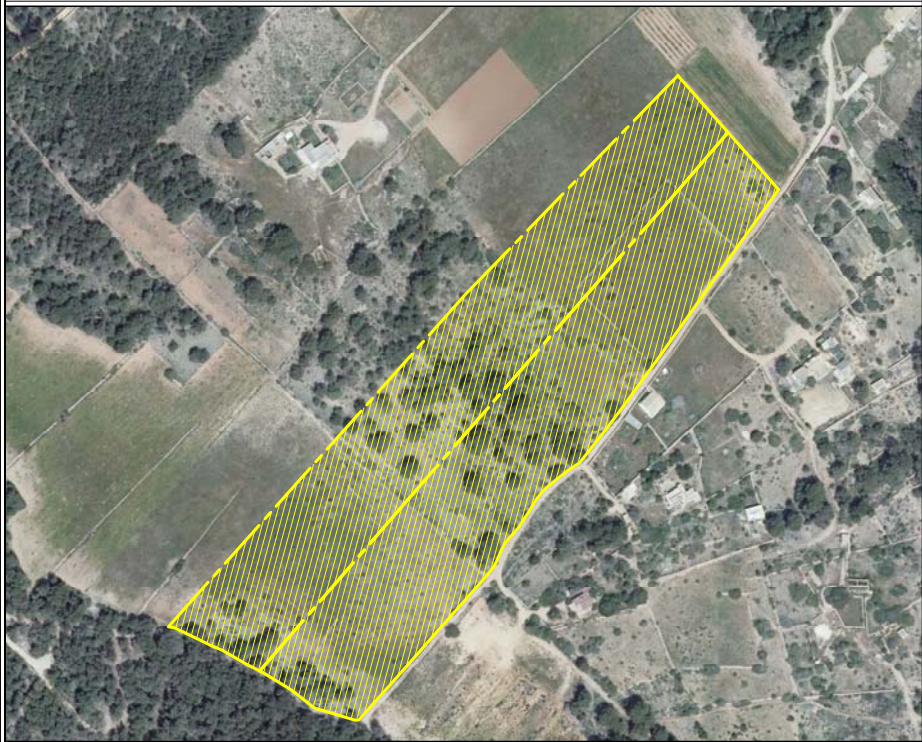

Trabajo: EXPENDIENTE DE AGRUPACIÓN PLANIMETRÍA ESTADO INICIAL FINCAS. PREVIO A AGRUPACIÓN			
Datos del plano	Plano nº: 01	Hoja: 1 de 2	
Situación: FINCA "ES TORRENT FONDO" VÉENDA DE SA TALAIIASSA. PAR. DEL PILAR REF. CATASTRAL: 07024A014002520000PM REF. CATASTRAL: 07024A014002530000PO T.M. DE FORMENTERA - ILLES BALEARS			Fecha realizado: 09 - 12 - 2022
Escala: (ISO A3) 1:2000			
0 50 100 (m)			